

Líneas del diseño

Por Robert Lee

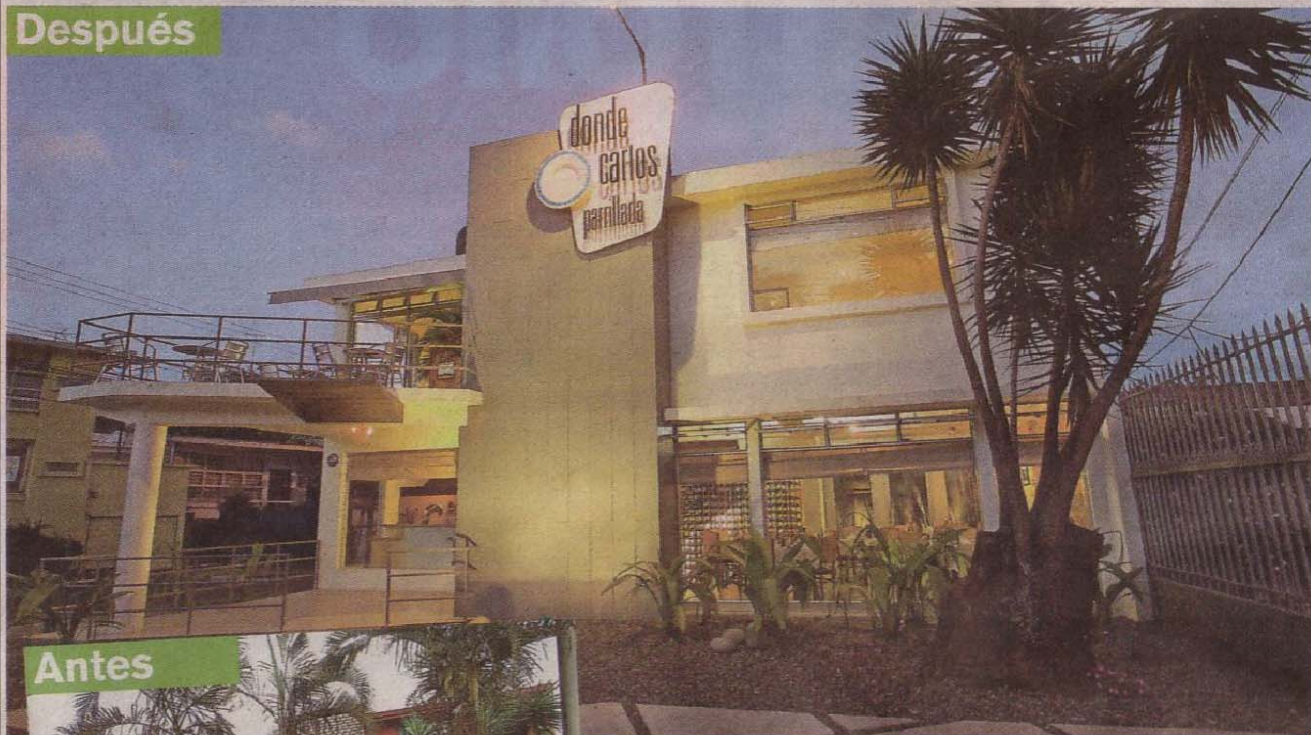

Después



Se limpió el entorno y se alteró la estructura respetuosamente, para que tanto el balcón como la acera, integran el edificio al ambiente. ARTURO LOPEZ PARA LN

Antes



El objetivo fue rescatar la esencia de la arquitectura moderna, incorporándole algunos elementos contemporáneos.

Una ciudad más viva

Muchos abogan por recuperar la herencia arquitectónica e integrarla al espacio urbano

Mejora notable. La arquitectura moderna que sobresalió en los años 50, es hoy un legado que aún deja su huella en los alrededores de Los Yoses. Aunque muchas personas optan por destruir algunas de estas estructuras, hay otros que valoran esta herencia tan importante. Precisamente ese fue el objetivo del arquitecto Adrián Jirón Beirute, cuando le encomendaron remodelar una vieja esquina en

ese famoso barrio de la capital, para convertirlo en el restaurante argentino Donde Carlos Parrillada, hace cuatro años. Su idea —explicó Jirón— fue limpiar y recuperar esa arquitectura, alterando respetuosamente su entorno e integrándola al entorno urbano.

Con este tipo de intervenciones se resguarda nuestra identidad y se revitalizan los espacios urbanos.



En su interior se le quitó el repello a la pared para exponer la calidez del ladrillo y se le dio protagonismo al mosaico chorreado. JORGE ARCE PARA LN



Para resolver un problema de espacio, se integró una vinera moderna al ambiente interno del local.